



UNICATÓLICA
FUNDACIÓN UNIVERSITARIA CATÓLICA
LUMEN GENTIUM

SNIES 2731



Prueba
Saber
Pro  **TyT**

2024-2

Prueba Saber Pro TyT

PROGRAMAS ACADÉMICOS TÉCNICOS, TECNOLÓGICOS Y PROFESIONALES

El examen **Saber Pro TyT** está dirigido a los estudiantes de programas técnicos, tecnológicos y profesionales que tengan aprobado al menos el **75% de los créditos académicos** del programa que cursan. Este es un examen que **se aplica dos (2) veces al año**: en mayo y septiembre, según fechas determinadas por el **ICFES**.

IMPORTANTE

La presentación de este examen es de obligatorio cumplimiento, ya que hace parte de los requisitos de grado, los estudiantes deben realizar la preinscripción a través del sitio web institucional y la Dirección de cada programa académico, realizará la gestión de datos en la plataforma **PRISMA del ICFES** por cada estudiante en las fechas abajo mencionadas.

Una vez los datos del estudiante queden registrados en la plataforma **PRISMA**, el **ICFES** le notificará a cada estudiante a través de un correo electrónico para que realice la inscripción; si el estudiante realiza dicho registro antes de ser notificado por el **ICFES**, el proceso quedará como (Examen Saber TyT – Técnico, Tecnólogo o Profesional Graduado) y no es válida para la postulación a grado.

RECOMENDACIONES

Para evitar errores en el proceso de registro en la plataforma del **ICFES**, es importante realizar la inscripción en un computador, no se recomienda a través de los celulares

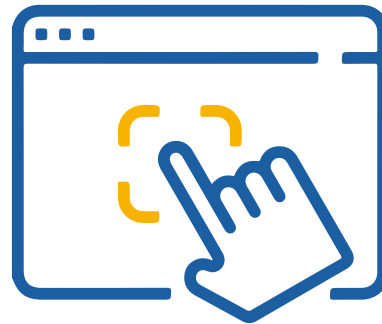

UNICATÓLICA
FUNDACIÓN UNIVERSITARIA CATÓLICA
LUMEN GENTIUM

SNIES 2731

Prueba Saber Pro TyT

El examen **Saber Pro (antes ECAES)** es una prueba de conocimientos aplicada en Colombia a los estudiantes que están en los últimos semestres de carreras profesionales, siendo este un requisito para obtener el título profesional desde la promulgación de la **Ley 1324 de 2009**.

Estos son exámenes realizados por el **Ministerio de Educación de Colombia a través del ICFES** a personas que estudian en las universidades y centros de enseñanza tecnológica, como el SENA. Son muy similares a las que presentan los alumnos de bachillerato (Examen ICFES), cuyo objetivo es conocer cómo está el nivel académico en las universidades y colegios.

Las Instituciones de Educación Superior son las únicas autorizadas para el registro de estudiantes ante **El ICFES**.

UNICATÓLICA

Es solo un intermediario entre el estudiante y el **ICFES** para facilitar los procesos de registros, es el estudiante el responsable de finalizar la inscripción en la plataforma del **ICFES**, generar la factura y realizar el pago de las pruebas por medio de los canales autorizados por el **ICFES**.

La responsabilidad de **UNICATÓLICA** llega hasta el registro de datos de cada estudiante en la plataforma del **ICFES**.

A partir de este momento, el estudiante es el directo responsable del proceso de inscripción y pago de los derechos pecuniarios que genera la presentación de la prueba al **ICFES**, y posterior descarga de citación, de acuerdo a la directriz que le indique el sistema en el momento de finalizar el ingreso de datos.

Prueba Saber Pro TyT

Aplicación de la prueba:

La **Fundación Universitaria Católica Lumen Gentium** informa a todos los estudiantes que realizarán el proceso de inscripción a la **Prueba Saber PRO TyT 2024-2**, que la Institución no se hace responsable por los registros individuales que realicen los estudiantes directamente a través de la plataforma **PRISMA**.

Por favor, lea detalladamente y siga completamente las siguientes indicaciones:

Cronograma establecido por la
Fundación Universitaria Católica Lumen Gentium
para dar cumplimiento a la resolución 000046 creada por el ICFES

1. Preregistro

Responsable:

»**Estudiantes**

Fechas:

»**Periodo ordinario**

Desde el lunes 27 de mayo
hasta el viernes 21
de junio de 2024.

Realiza tu preinscripción a través del sitio web de UNICATÓLICA
<https://forms.gle/Eo9GMu4r49eqvrqE8>

El estudiante debe diligenciar la totalidad de los campos relacionados en el cuestionario y los datos ingresados deberán corresponder a su información real, actualizada y al programa académico del cual se quiere presentar la prueba para solicitar posteriormente el grado.

Cualquier inconsistencia en la información real, es responsabilidad exclusiva del estudiante que realiza su inscripción.

De existir algún error en los datos personales del estudiante, ingrese nuevamente al sitio web de **UNICATÓLICA**, corrija la información y reporte la situación a la Dirección del programa académico al que pertenece.

Cualquier dificultad para realizar la preinscripción a través del sitio web de **UNICATÓLICA**, por favor reportarla de inmediato al correo electrónico sis.informacion@unicatolica.edu.co

2. Gestión de datos

Responsable:

Direcciones de programas académicos.

Fechas:

»Período ordinario

Desde martes 27 de mayo hasta el viernes 21 de junio de 2024.

El director del programa académico registrará los datos personales de los estudiantes en la plataforma **PRISMA** del **ICFES**.

3. Inscripción en la plataforma PRISMA del ICFES

Responsable:

Estudiantes y el ICFES.

Fechas:

»Periodo ordinario

Desde el martes 11 de junio hasta el viernes 28 de junio de 2024.

»Periodo extraordinario

Desde el martes 2 de julio hasta el viernes 5 de julio.

Una vez la Dirección del programa académico haya reportado los datos de los estudiantes en la **plataforma PRISMA**, el **ICFES** le enviará a cada estudiante un correo electrónico (revisar la bandeja de ingreso y Spam) con las credenciales de acceso (usuario y contraseña) que estarán habilitadas solo por 24 horas, las cuales requiere para poder realizar su inscripción en la **plataforma PRISMA del ICFES**.

Una vez el estudiante cuente con las credenciales de acceso a la plataforma **PRISMA** (usuario y contraseña) en su correo electrónico, debe realizar la Inscripción, contestando el cuestionario socioeconómico, el cual puede acceder a través de www.icfesinteractivo.gov.co, y generar la factura de pago de la prueba. Este proceso es responsabilidad exclusiva del estudiante.

4. Pago

Responsable:

» **Estudiante.**

Fechas:

» **Período ordinario**

Desde el martes 11 de junio hasta el viernes 28 de junio de 2024.

» **Período extraordinario**

Desde el martes 2 de julio hasta el viernes 5 de julio de 2024.

*Fechas sujetas a modificación por parte del ICFES.

El estudiante deberá realizar el pago solamente en las oficinas del Banco indicado en dicho recibo de pago y en el horario hábil definido por la entidad bancaria o en línea por PSE.

Veinticuatro horas después de haber realizado el pago (si es por ventanilla – oficina Banco) o 2 horas después si es pago en línea (PSE), el ICFES enviará al correo electrónico del estudiante un mensaje confirmando el registro correctamente y el detalle de la inscripción de la plataforma PRISMA del ICFES (Código EK). Es el único comprobante que el estudiante tiene para demostrar que realizó correctamente el registro, por lo tanto, imprima y conserve el soporte por si debe hacer alguna reclamación.

Fechas adicionales de la presentación de Pruebas Pro TyT 2024-2

Costo de la prueba Saber Ordinario - **\$151.000**

Costo de la prueba Saber Extraordinario - **\$225.000**

Publicación de citaciones - **Viernes 30 de agosto de 2024**

Aplicación de examen - **Sábado 14 de septiembre y domingo 29 de septiembre de 2024**

Publicación de certificados de presentación del examen - **Viernes 18 de octubre de 2024**

Publicación de resultados individuales - **viernes 31 de enero de 2025**

*Fechas sujetas a modificación por parte del ICFES.

Personal a cargo del proceso por programa académico

Técnico Profesional en Gestión Empresarial	José David Rojas Pico Dir. María del Pilar Ampudia Daza	jdrojas@unicatolica.edu.co
Tecnología en Gestión Empresarial		dir.administracion@unicatolica.edu.co
Administración de Empresas		
Ingeniería Industrial	Dir. Paula Camila Vargas	dir.ingeindustrial@unicatolica.edu.co
Ingeniería de Sistemas	Dir. Rafael Antonio Vázquez Jiménez	dir.sistemas@unicatolica.edu.co
Contaduría Pública	José David Rojas Pico	jdrojas@unicatolica.edu.co
	Dir. Gladis Rojas Grisales	direccioncontaduria@unicatolica.edu.co
Mercadeo	José David Rojas Pico	jdrojas@unicatolica.edu.co
	Dir. Carlos Alfonso Latorre Enríquez	dir.mercadeo@unicatolica.edu.co
Tecnología en Logística	Dir. Paula Camila Vargas	dir.teclogistica@unicatolica.edu.co
Tecnología en Desarrollo del Software	Dir. Rafael Antonio Vázquez Jiménez	dir.tsoft@unicatolica.edu.co
Comunicación Social-Periodismo	Dir. Marco Aurelio Aristizábal asistentedefacultad@unicatolica.edu.co	saberprocomsoc@unicatolica.edu.co directorcsp@unicatolica.edu.co
Derecho	Dir. Jenny Marcela Trejos María del Pilar Ardila López	direccionderecho@unicatolica.edu.co asistentederecho@unicatolica.edu.co
Trabajo Social	Dir. Nora Guevara Peña asistentedefacultad@unicatolica.edu.co	saberprotrabsoc@unicatolica.edu.co dirtrabajosocial@unicatolica.edu.co
Licenciatura en Educación Artística	Dir. Edwin Janei García Ospina	directorartistica@unicatolica.edu.co
Licenciatura en Ciencias Sociales	Dir. Norida Rodríguez	coordinacionsociales@unicatolica.edu.co
Licenciatura en Informática	Dir. Roberto Ferro Herrera	liceinformatica@unicatolica.edu.co
Psicología	Dir. Jaime Uribe Murillo	saberpropsicologia@unicatolica.edu.co dir.psicologia@unicatolica.edu.co
Teología	Dir. PBRO Johanny Nuñez	asistente.teologia@unicatolica.edu.co teologia@unicatolica.edu.co
Licenciatura en Filosofía	Dir. Maria Elvira Martinez Acuña asistentedefacultad@unicatolica.edu.co	coordinacionfilosofia@unicatolica.edu.co

